

INFORMAZIONI PERSONALI

**Serena Angioli**

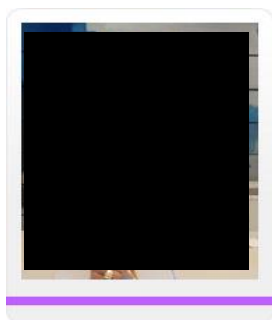

Sesso Donna | Data di nascita [REDACTED] | Nazionalità Italiana | Stato Civile nubile

**PROFILO PROFESSIONALE SINTETICO**

Capacità istituzionali di programmazione e di concertazione di politiche complesse e multilivello (Ue-Stato-Autorità regionali- Autorità locali ed Enti del Terzo settore) – Programmazione e progettazione di interventi complessi ed integrati; Analisi e valutazione delle politiche pubbliche, di progetti strategici e della performance degli Enti Pubblici, Valutazione e gestione dei rischi, Piani di prevenzione della corruzione e della trasparenza (PTPCT) etc...

Esperienza in processi decisionali e legislativi del sistema della pubblica amministrazione; in possesso di competenze trasversali

Esperta in politiche di coesione economica e sociale; politiche per l'occupazione, per l'inclusione; specifiche competenze in materia di politiche per giovani, politiche educative e per la cittadinanza attiva

Esperta in programmazione e gestione dei Fondi europei

Dirigente della pubblica Amministrazione dal 2002

**ULTIMA POSIZIONE**  
**01/2022 - 10/2022**

**Senato Palazzo Madama- Presidenza** (rif Senatrice Paola Binetti) **in posizione di comando** proveniente dalla Agenzia Italiana per la Gioventù. Predisposizione di atti normative sulle politiche socio-sanitarie; specifica attenzione è stata dedicata alle politiche PNRR e Funzione pubblica e politiche sociali. Intenso lavoro nel campo delle politiche mirate alla inclusione delle persone con disabilità, in particolare giovani nella società e nel mondo dell'istruzione, della formazione e del lavoro. Analisi e nella predisposizione atti normativi

**POSIZIONE ATTUALE**  
**DIRIGENTE DAL 2010 CON INTERRUZIONI (ASPETTATIVA E/O COMANDO PER SVOLGIMENTO DI ALTRI INCARICHI)**

**Da Ottobre 2022- Dirigente Area Direzione Generale Agenzia Italiana Gioventù e dal 2010 al 2022 Dirigente Area Programmi e Progetti della medesima Agenzia.**

Coordinamento dell'area Affari Generali : Reportistica apicale verso Ministeri, Corte dei Conti, Collegio dei Revisori, Commissione europea, OLAF etc...

Esperienza ultradecennale nella gestione e coordinamento di Programmi europei complessi Erasmus+ e Corpo Europeo di Solidarietà. Riunioni istituzionali e di negoziato con i servizi della Commissione europea sulle politiche giovanili europee e sulla gestione sui Programmi che riguardano la politica europea per la gioventù; relazioni istituzionali e multilivello sulle politiche nazionali ed europee.. Budget complessivo gestito, circa 60 Milioni di Euro/anno.

**Componente del Comitato nazionale di esperti COVIGE** (Comitato per la Valutazione dell'Impatto Generazionale delle politiche pubbliche)

Costituito dal Ministro per i Giovani con Decreto del giugno 2021 avente la missione dell'analisi, del monitoraggio e della valutazione dell'impatto generato dalle politiche pubbliche e dalle misure inerenti, direttamente o indirettamente, le nuove generazioni.

**Componente del gruppo istituzionale di lavoro COVID-19** istituito dal Ministro della Gioventù, V. Spadafora, finalizzato a fornire un input per le risposte ai giovani che hanno subito le condizioni complesse derivanti dalle misure di restrizione COVID

**Componente del Gruppo Esperti europei "Expert Group on mobility of young volunteers and cross-border and solidarity.** Commissione europea, Bruxelles. Obiettivo:supporto alla Commissione europea nella predisposizione della proposta di Risoluzione del Consiglio per la modifica della RACCOMANDAZIONE DEL CONSIGLIO, del 20 novembre 2008 sulla mobilità dei **iValutatrice**

**07/2015 – 05/2018 -REGIONE CAMPANIA - ASSESSORE GIUNTA REGIONALE -DELEGHE : FONDI EUROPEI; POLITICHE GIOVANILI, COOPERAZIONE EUROPEA E BACINO EURO-MEDITERRANEO.**

(Nomina non elettiva- Decreto n.111 del 10/07/2015 e Decreto n.160 del 09/09/2015); posta in posizione di aspettativa rispetto all'Agenzia Italiana per la Gioventù.

Attività di indirizzo rispetto alla Programmazione regionale integrata dei Fondi europei e di quelli Nazionali; promozione di Intese Inter-istituzionali e multilivello (Stato-Regione-Unione Europea-Enti Locali) e della Pianificazione strategica tra cui Accordo quadro e Protocollo di intesa con il Ministero dell'Interno per promuovere una gestione più coordinata ed efficiente delle iniziative e delle risorse europee e nazionali e regionali destinate alla prevenzione e al contrasto alla criminalità organizzata in Campania. Sono state promosse e realizzate diverse azioni di concertazione i Sindaci e con il Ministero dell'Interno nell'ambito del PON Sicurezza nel campo dell'affidamento e della gestione dei beni confiscati alla camorra e della rigenerazione urbana finalizzata anche alla prevenzione e sicurezza dei quartieri degradati; sono state proposte e approvate dal Governo regionale, tramite Delibere di Giunta ed altri atti regionali, iniziative di indirizzo e di programmazione relative alla stipula di Intese con la Prefettura di Napoli per il contrasto alle baby gang, per affrontare il disagio giovanile e con i Sindaci per la rigenerazione urbana. Miglioramento della performance regionale in tema di accelerazione e qualificazione della spesa pubblica e coordinatrice del Piano di Rafforzamento della Pubblica amministrazione regionale; promozione di progetti strategici per la gestione di beni pubblici anche d'intesa con il Demanio nazionale; progetti strategici per contrare il disagio dei giovani e per ridurre la dispersione scolastica e la esposizione giovanile alla illegalità e alla criminalità organizzata; concertazione ed attuazione della Strategia per le Aree interne; promozione dei talenti tramite iniziative mirate a rafforzare i percorsi di studio e di mobilità e di valorizzazione delle competenze. Rapporti istituzionali costanti con il Consiglio regionale nel contesto dell'esercizio della cooperazione istituzionale tra diversi organi del governo regionale sia rispetto ai Disegni di Leggi Regionali ad iniziativa della Giunta, sia rispetto ad altri ambiti di attività istituzionali (relazioni, audizioni, question time etc...). Indirizzo e verifica degli atti di programmazione primaria, quali delibere CIPE, atti di programmazione tra risorse integrate provenienti da diverse fonti quali ad esempio Fondi Nazionali ed europei, Risorse PAC- BEI- Banca Depositi e Prestiti-POC- Presidente delegato dei Comitati di Sorveglianza del POR FESR ed FSE e FEASR, Fondo Nazionale Politiche Gioventù, del Comitato del partenariato economico e sociale; Vice Presidente della Commissione InterMediterranea (50 Regioni europee aderiscono alla CIM) della CRPM (Conferenza delle Regioni Periferiche e Marittime); Vicepresidente della Commissione Affari Europei ed internazionali della Conferenza delle Regioni e delle Province autonome e Membro delegato in altre Commissione della Conferenza delle Regione tra queste la Commissione agricoltura. Promotrice di due leggi regionali sui giovani una delle quali approvata, L.R. 16 del 2016.

**Esperta valutatrice dal 2007 ad oggi nel campo delle politiche pubbliche, performance, programmi europei, progetti finanziati da risorse pubbliche nazionali e/o europee**

Componente e/o Presidente di diverse Commissione di valutazione di proposte progettuali finanziate dal sistema pubblico. Stazioni appaltanti: Parlamento Europeo, Agenzia Italiana Gioventù, UPI e Fondazione Con i Bambini; ambito progettuale: politica giovanile; sport e coesione sociale.

**Comunicazioni a convegni europei, nazionali e regionali**

**09/2013 – 02/2015 REGIONE CALABRIA- SEDE CATANZARO - DIRETTORE UOA– RELAZIONI CON LE ISTITUZIONI EUROPEE**

Dipartimento Programmazione. Responsabile della Unità Organizzativa Autonoma –Responsabile della sede di Bruxelles della Regione Calabria e coordinamento relazioni con le istituzioni europee; rafforzamento del raccordo istituzionale Reg Calabria con altre istituzioni esterne e con le altre strutture dipartimentali regionali; Organizzazione attività specifiche volte al miglioramento delle competenze e della capacità istituzionale del personale dirigenziale. Strategia aree interne e anche ripopolamento tramite l'accoglienza strutturale della popolazione immigrata.

Supporto tecnico nell'ambito della partecipazione della Calabria alle attività del Comitato delle Regioni. Promozione di accordi di cooperazione interregionale europea finalizzati al rafforzamento della coesione economica e sociale.

Supporto gestionale e di indirizzo all'Autorità di gestione FESR e ad altri Dipartimenti regionali.

10/2008 – 07/2010

**Diretta collaborazione presso il gabinetto del Sottosegretario al Lavoro, Senatore Pasquale Viespoli- Governo Berlusconi- Ministro Lavoro Maurizio Saccone****Ministero del Lavoro e delle Politiche Sociali**

Via Fornovo, 8 – I-00192 Roma

Area di competenza: supporto alle attività del SottoSegretario in materia di politiche occupazionali, della formazione e dello sviluppo economico, legalità e mobilità giovanile.

Supporto specialistico all'espletamento delle funzioni di indirizzo alle direzioni generali correlate alle politiche dell'occupazione e della formazione e del FSE, con specifico riferimento alle politiche relative al Sud di Italia, all'inserimento lavorativo dei giovani, delle donne e questione connessa alle migrazioni interne Sud/Nord. Definizione giuridica e operativa dell'Osservatorio per le migrazioni interne Sud-Nord e politiche di rientro; cooperazione istituzionale con organismi rappresentativi datoriali (Confindustria etc..) per l'attuazione di politiche di rientro a Sud dei flussi migratori interni. Accordo di cooperazione bilaterale Italia-Romania sul mercato del lavoro e elaborazione e sviluppo del progetto pilota – buona prassi finanziato da FSE- per la adozione in Romania della normativa per l'inserimento di soggetti sottoposti a restrizione della libertà. Cooperazione istituzionale. Supporto al Sottosegretario al Lavoro nell'ambito delle attività di concertazione nazionale con le Istituzioni europee in ambito FSE.

01/2003 – 12/2009

**Dirigente dell'Ufficio "Lavoro, Sviluppo e Risorse dell'Unione Europea"****Comune di Reggio Calabria**

Piazza Italia – Reggio Calabria

Coordinamento e gestione della pianificazione strategica urbana e delle risorse umane affidate all'Ufficio.

Programmazione e attuazione della politica di sviluppo e di rigenerazione urbana e di sviluppo locale (Programma di Sviluppo Urbano (PSU) e Piano Strategico), in particolare degli interventi complessi co-finanziati tramite il POR FESR e FSE 2007-2013; programmazione–attuazione-gestione di interventi innovativi intersettoriali per l'occupazione soprattutto giovanile finanziati con risorse nazionali affidate alla Città di Reggio Calabria, riservataria del Decreto Reggio e con risorse europee provenienti direttamente dalla Commissione europea e dalla Regione Calabria. Specifica attenzione ruolo di responsabilità nei confronti della popolazione immigrata in particolare della popolazione filippina e responsabile di azioni a sostegno alle operazioni consolari diplomatiche e organizzazione di servizi complessi e multilivello (Corpo Diplomatico-MAE –Sicurezza-servizi sociali- terzo settore-autorità locali e nazionali).

Responsabile progetto regionale sull'emersione dal lavoro irregolare ed economia sommersa. Attività strategiche a stretta valenza di prevenzione e contrasto alla criminalità e di valorizzazione dei beni sequestrati e confiscati alla criminalità organizzata: Gestione del primo bene sequestrato e confiscato alla criminalità che è stato reso funzionale per attività di pubblica utilità: stato utilizzato come sede distaccata dell'Ufficio Lavoro-Sviluppo e risorse dell'UE del Comune. Componente del Comitato Tecnico Istituzionale per la Rinascita e lo sviluppo economico, sociale e culturale –nella legalità- del Comune di San Luca, costituito dalla Prefettura di Reggio Calabria d'intesa con il Comune di San Luca, dal settembre 2007 (rif.SuperPrefetto L.De Sena e Prefetto F. Musolino). Promozione e gestione amministrativa e finanziaria di diversi Progetti in ambito della creazione di imprese giovanile, di politiche per favorire l'occupazione dei giovani, l'orientamento al lavoro, i tirocini in attività produttive maggiormente connesse all'artigianato, assistenza alle persone anziane e supporto alle donne (informazione, placement, formazione, tirocinio, inserimento etc....). Partecipazione a diverse Commissioni di valutazione delle proposte progettuali relative ai giovani, sia come Presidente sia come componente.

Progettazione e attuazione del progetto pilota "Osservatorio per l'occupazione e sulle condizioni della popolazione della Città di Reggio Calabria".

Cooperazione con altre città europee per il "Reggio Passaporto per l'Europa" intervento sulla mobilità di giovani reggini (Malta-Parigi-Barcellona-Madrid-Bruxelles).

Componente di un gruppo di esperti europei (8 città) incaricati dal Segretariato europeo del Programma URBACT (Parigi) di analizzare, tramite il confronto delle best practices, la tematica dello sviluppo economico locale e il ruolo delle città (2005-2007). Responsabile di diverse azioni e del coordinamento gestionale amministrativo e contabile di progetti di cooperazione locale europea. Coordinamento della partecipazione del Comune di Reggio Calabria nell'ambito della Employment Week (Bruxelles, maggio 2006), della Expo – Italia (Bruxelles, novembre 2007) e di altre iniziative a valenza europea. Componente del Comitato Regionale di Pari Opportunità (anni 2005-2006) nell'ambito del POR Calabria 2000-2007. Project manager in Calabria di Junior Achievement, programma europeo di avvicinamento tra la scuola e il mondo del lavoro tramite la

promozione della cultura di impresa. Progettazione e attuazione, in partenariato tra il Comune e l'ISESP e del Master in diritto e politiche dell'Unione Europea per dipendenti pubblici.

09/2002-12/2002 Esperto Senior

**Ministero dell'Interno/Direzione Generale della Pubblica Sicurezza**

Piazza del Viminale, Roma

Coordinamento della "task-force" strategica sull'utilizzazione del Fondo Sociale Europeo, finanziatore del Programma PON "Sicurezza per il Mezzogiorno". Progettazione e supporto alla realizzazione di interventi strategici e innovativi attuati nell'ambito del PON Sicurezza per il Mezzogiorno 2000-2006. Coordinamento della task force di interfaccia con gli Enti locali beneficiari e attività di monitoraggio gestionale e di impulso ai diversi uffici coinvolti del Ministero dell'Interno. Promozione di interventi diretti alla valorizzazione delle Risorse Umane e all'affermazione della cultura della legalità nel Mezzogiorno.

*Prefetto Dott. Luigi De Sena, Direttore Dott. Capomacchina;*

03/2002 – 03/2005

Esperto Senior

**Ministero degli affari Esteri**

Piazzale della Farnesina, 1 Roma

Consulenza specialistica sulla programmazione e gestione delle risorse finanziarie provenienti dal FSE e attribuite al Ministero degli Affari Esteri nell'ambito del Quadro Comunitario di Sostegno, Ob. 1, 2000-2006- PON ATAS/ Azione II.I D. Programmazione di interventi pilota, monitoraggio e elaborazione di Linee Guida per la promozione di azioni in favore delle Regioni dell'Italia del Sud finalizzate alla valorizzazione delle potenzialità economiche derivanti dalla correlazione tra le attività socio-economiche-culturali degli italiani all'estero e le politiche di sviluppo economico e sociale del Mezzogiorno. Direz. Generale IEPM (Italiani all'Estero e le Politiche Migratorie). Attuazione di studi e ricerche sul tema.

01/2000 – 12/2002

Esperto Senior con ruolo dirigenziale

**Presidenza del Consiglio - Dipartimento per le pari opportunità**

Via Barberini, Roma

Attività principali a supporto del Capo Dipartimento:

Coordinamento e lancio di iniziative strategiche finanziate dalla Commissione Europea; azioni di "mainstreaming" delle pari opportunità di genere; rapporti con Istituzioni europee e negoziazione inter istituzionale.

Tematiche affrontate: tratta delle donne; violenza di genere e politiche per l'occupazione femminile

Componente del Nucleo di Valutazione (Legge 144/1997). Project manager del Progetto Pilota Europeo "La rete delle pari opportunità." Componente di diversi Comitati di sorveglianza regionali in rappresentanza del Dipartimento Pari Opportunità.

Componente di diversi gruppi di lavoro e di ricerca tematici a conduzione PCM

01/2001 – 03/2002

Esperto Nazionale Distaccato (END)

**Commissione Europea Fondo Sociale Europeo**

Rue Joseph II, Bruxelles

Responsabile del POR CALABRIA, FSE

Responsabile del POR LAZIO, FSE

Responsabile del PON Sicurezza per il Mezzogiorno, Ob.1, FSE;

Responsabile del coordinamento dei gruppi interregionali nazionali, costituiti nell'ambito del QCS Ob. 1 2000-2006 e relativi a "Valutazione e monitoraggio del QCS OB.1" e "Pari Opportunità".

11/1999 – 12/2000

"Programme Manager" - Consulente Senior per Programmazione integrata per lo sviluppo urbano

**Comune di Salerno, Sindaco Vincenzo De Luca**

**Comune di Palermo, Sindaco Leoluca Orlando**

**Comune di Venezia, Dipartimento dott. Andrea del Mercato**

- Programmazione e coordinamento attuazione di task force, gruppi di lavoro e di interventi integrati (socio-economici) complessi per lo sviluppo urbano- URBAN e Programmi Operativi Regionali cofinanziati e promossi dai Fondi strutturali europei (FESR e FSE).  
Attività di impulso e controllo a supporto dei Sindaci
- 10/1994 – 07/1999 **Amministratore (Funzionaria con qualifica di "Agente Temporaneo")  
Commissione Europea, Direzione Generale FESR (Fondo Europeo di Sviluppo Regionale) Bruxelles**  
"Programme Manager" del Programma di Sviluppo regionale della Regione Sicilia (POR SICILIA 1994-1999), FESR. Coordinamento del QCS Ob. 1, 1994-99, FESR. Assistenza tecnica e valutazione del QCS Ob. 1, 1994-99, FESR. Progetto di cooperazione REGEN-INTERREG (realizzazione di un cavo di interconnessione elettrica Italia-Grecia, FESR. Negoziato con l'Italia per l'approvazione del primo programma "PON Sicurezza per il Mezzogiorno 1994-99" che ha coniugato sicurezza-legalità e sviluppo (finanziato dal FESR).  
"Programme Manager" DOCUP LAZIO OB. 2 1997-99, FESR.
- 01/1992 – 01/1994 **Quadro Aziendale – Responsabile del processo di "scouting" finanziario  
SIP TLC TELECOM ITALIA**  
Direzione Generale della Pianificazione Strategica  
Roma, via della Vignaccia 236  
Componente del Gruppo di lavoro per l'attuazione del Programma Operativo Nazionale Multiregionale (POM Ob.1 FESR) Mezzogiorno di Italia TLC 1994-1999. Supporto alla Dirigenza per le relazioni con le istituzioni europee. Attivazione di finanziamenti agevolati. Programmazione e concertazione interistituzionale. Pianificazione, reporting e monitoraggio, supporto al coordinamento del Capo area.
- 01/1991 – 12/1991 **Chargée de mission  
C.C.R.E. Conseil des Communes et Régions d'Europe**  
Quai d'Horsay Parigi (FR)  
Supporto tecnico specialistico alla progettazione e alla promozione di progetti di cooperazione tra le città europee. Promozione e conduzione di progetti pilota ed innovativi urbani, scambi di buone pratiche tra città a livello europeo e altre autorità sub-regionali e sub nazionali locali europee. Definizione di iniziative pilota di cooperazione europea tra città ai fini dello sviluppo regionale europeo e dell'affermazione del ruolo delle città. Strategie di rigenerazione urbana, contrasto al disagio e alla criminalità tramite un riuso e una rifunzionalizzazione degli spazi di pubblica utilità, per la sicurezza, la coesione sociale tra la popolazione e l'occupazione. Supporto alla definizione di proposte normative europee mirate alla rigenerazione urbana e alla cooperazione tra città per la cittadinanza attiva e la partecipazione dei cittadini. Meccanismi innovativi per la progettazione condivisa degli spazi urbani, qualità della vita e responsabilizzazione civica. Attività di lobby presso Istituzioni europee e nazionali rispetto alla presa in considerazione delle aree urbane nei processi decisionali.  
*Segretario Generale, Sig.ra Elisabeth Gateau.*  
*Attività o settore* Pubblica Amministrazione di rango europeo
- 01/1990 – 12/1990 **Junior Professional Officer (vincitrice di concorso indetto dal Ministero degli Affari Esteri e SIOI per la formazione di giovani esperti nel campo della cooperazione per lo sviluppo) - Delegazione della Commissione Europea nell'Isola di Mauritius (Oceano Indiano)- Città di Curepipe  
Commissione europea, Direzione Generale VIII: Fondo Europeo di Sviluppo.  
Delegazione della Commissione Europea nell'Isola di Mauritius (Oceano Indiano)  
Città di Curepipe**  
Supporto specialistico al Delegato in vista della negoziazione della prima Conferenza decennale di Lomé 1995-2000- Referente della programmazione regionale dell'area occidentale dell'Africa e dell'Oceano indiano- Supporto al Consigliere economico in merito alle iniziative di concertazione e negoziazione con il governo Mauriziano.  
Analisi economiche della realtà mauriziana  
Reportistica alle istituzioni europee capofila  
Monitoraggio della attuazione dei progetti di cooperazione tra UE e Governo Mauriziano  
Supporto al Delegato nell'avvio della Zona di libero scambio dell'Africa orientale.

01/1989 – 12/1989 **Esperta Senior**  
**Commissione europea, Direzione Generale Fondo Europeo di Sviluppo regionale (F.E.S.R.)**  
Roma e Bruxelles  
Collaborazione strategica finalizzata alla chiusura tecnica e finanziaria dei progetti cofinanziati dai Fondi strutturali, in particolare dal FESR in favore dell'Italia (ex Cassa per il Mezzogiorno) per le regioni del Mezzogiorno più in ritardo nella gestione delle risorse europee a forte rischio di restituzione: l'incarico ha avuto per oggetto diverse centinaia di progetti relativi soprattutto a 4 Regioni Sicilia, Calabria Sardegna e Campania. L'attività svolta in stretta correlazione con gli uffici della commissione europea di Bruxelles e di Roma e presso le suddette 4 Regioni.

## ISTRUZIONE E FORMAZIONE

---

**2018-2022 Dottorato di ricerca Università di Salerno – conseguito il 18 aprile 2023, con lode. Titolo delle tesi di dottorato:** "La politica europea per i giovani e il suo recepimento in Italia: un percorso tra luci e ombre". *Scienze del linguaggio, della società della politica e dell'educazione (percorso 88014-01- Scienze della comunicazione)*

**2016 – 2017 Master di I Livello in Criminologia, conseguito a marzo 2018**  
*Università di Napoli "Suor Orsola Benincasa".*

Scienza Criminologiche, Politiche Investigative e Politiche della Sicurezza

**10/2009** Corso Professionale il "Project Management" metodologia IPMA (IPMA Competence Baseline) e conseguimento della certificazione internazionale

Le competenze del Project Manager e l'approccio alla gestione del progetto; aspettative e condizionamenti da parte degli attori esterni alla realizzazione del progetto; conseguimento degli obiettivi e dei risultati; il risk management e la leadership. Attestato di partecipazione

**05/2008 – 11/2008-Partecipazione al Progetto "T.R.E. Management-Territori in Rete per l'Europa" (con specifico riferimento a due Laboratori tematici "Pianificazione strategica Territoriale" e "Politiche occupazionali") promosso dal FORMEZ, CENSIS e CNR e finanziato dal CIPE.**

Attività laboratoriali di gruppo su modelli di management nelle pubbliche amministrazioni delle regioni meridionali. Metodologia GOOP

**11/2006 - 11/2007-Master di I livello in Studi Europei**

I.S.E.S.P. Istituto di Studi Europei Politici, Reggio Calabria

**09/1986–07/1987- Master in «Strategia dell'Integrazione europea»**

Université Libre de Bruxelles Institut d'Etudes Européennes

"Grande distinction" - "Certificat en études européennes"

**11/1982–07/1986** Laurea in Scienze Politiche con indirizzo politico-internazionale

Università La Sapienza, di Roma

**Facoltà di Scienze Politiche**

**110 e lode**

COMPETENZE PERSONALI

Lingua madre ITALIANA

Altre lingue

	COMPRESIONE		PARLATO		PRODUZIONE SCRITTA
	Ascolto	Lettura	Interazione	Produzione orale	
Francese	C2	C2	C2	C2	C2
Inglese	C2	C2	C1	C1	C1
Tedesco	B1	B1	A2	A2	A2
Sostituire con il nome del certificato di lingua acquisito. Inserire il livello, se conosciuto					

Ted

Livelli: A1/A2: Utente base - B1/B2: Utente intermedio - C1/C2: Utente avanzato  
Quadro Comune Europeo di Riferimento delle Lingue

Capacità e Competenze Relazionali

Capacità relazionali maturate in ambienti lavorativi internazionali e nazionali complessi: interdisciplinari e multilivello e intergenerazionali  
 Capacità di sintesi e di indirizzo  
 Riservatezza e concretezza maturata nella partecipazione a gruppi di lavoro  
 Capacità di visione e di coordinamento gruppi di lavoro.

Competenze organizzative e gestionali

Particolare propensione al lavoro strategico e per obiettivi  
 Capacità decisionali e di governance nell'ambito di iter complessi dei processi decisionali.  
 Capacità di direzione e coordinamento delle risorse umane  
 Capacità negoziali in ambiti interistituzionali e multilivello  
 Spiccata propensione all'interdisciplinarietà

Competenze professionali

Buona dei processi di controllo qualità (attualmente responsabile del controllo qualità).

Competenze digitali

AUTOVALUTAZIONE				
Elaborazione delle informazioni	Comunicazione	Creazione di Contenuti	Sicurezza	Risoluzione di problemi
AVANZATO	AVANZATO	AVANZATO	AVANZATO	AVANZATO

Livelli: Utente base - Utente intermedio - Utente avanzato  
Competenze digitali - Scheda per l'autovalutazione

Fluente conoscenza del PC, utilizzo del pacchetto Office 2007.

Altre competenze esperienziali e del tipo "soft skills" maturate nell'ambito della pratica di attività di volontariato, di sport e di altre esperienze personali, educative e professionali maturate in contesti diversi rispetto alla propria cultura di origine e ai tradizionali percorsi professionali e dell'educazione ed istruzione formale.

Interesse motivazionale ad operare per la coesione economica e sociale e per favorire percorsi positivi di crescita e sviluppo

Patente di guida B

## ULTERIORI INFORMAZIONI

### Attività didattiche universitarie

Università Suor Orsola Benincasa – Docenze nel capo del Master sullo youth worker

Università degli Studi di Salerno: Attività didattica a supporto alla Cattedra di Sociologia e Comunicazione Pubblica; le principali tematiche trattate sono la politica europea e nazionale in favore dei giovani, la cittadinanza e la partecipazione giovanile. Politiche dell'integrazione europea, istituzioni europee, "progettazione europea", "cooperazione europea e cooperazione decentrata", "cooperazione europea e politiche dell'Area Mediterranea"; "coesione economica e sociale europea" e del "project management" svolte nell'ambito di Master e/o di formazione professionale (committenza: SIOI-Roma; Università Mediterranea e Università per stranieri Dante Alighieri di Reggio Calabria, ISESP- Reggio Calabria, Università di Catania, Unione degli Assessorati alle politiche socio sanitarie e del lavoro di Palermo) e attività didattiche a titolo di "cultore della materia" svolte presso la cattedra di diritto dell'UE della Facoltà di Scienze Politiche, Roma – La Sapienza

- nel 2009 testimone privilegiato del progetto europeo "EUGAD", finanziato nell'ambito del programma Urbact 2007-2013; esperto nell'ambito del progetto europeo "ACTIVE AGE" e del progetto "FIN" pilotati dal Comune di Roma nell'ambito del programma URBACT 2007-2013;

- 2008-2010: capo-progetto del Progetto Creare impresa in rete: giovani imprenditorialità e cultura di impresa; committente "Associazione per la Mobilitazione Sociale (Palermo).

### Pubblicazioni

"Il diritto di cittadinanza come responsabilità condivisa", a cura di Serena Angioli, Avio Editore 2023  
 "Cittadinanza creativa- Giovani, partecipazione, innovazione, educazione", a cura di Luigi Caramiello e Stefania Leone, ed Franco Angeli 2021- "*Giovani e cittadinanza : il recepimento in Italia delle sollecitazioni delle Istituzioni europee.*", Serena Angioli

"La tutela dei consumatori nell'Unione Europea", 2011, by Social Books

"La sicurezza sul lavoro per argomenti ", Aracne editrice, 2010, pubblicazione a contributi: "La sicurezza del lavoro nelle fonti comunitarie";

"Partecipazione - Il Manuale europeo della partecipazione, La partecipazione degli abitanti ai programmi integrati di rigenerazione urbana, chiave per la coesione sociale" 2008. Edito in lingua italiana e in lingua francese. Il volume è stato scritto grazie al contributo di diverse persone tra le quali la sottoscritta facenti parte del Comitato di pilotaggio del progetto di cooperazione europeo "Partecipando"

"La situazione occupazionale della Città di Reggio Calabria", maggio 2008;

"La Riforma dei Fondi Strutturali", in Rivista italiana di diritto pubblico comunitario, 1989, diretta da Prof Fausto Capelli, dal 1996-ad oggi. Nel corso delle diverse esperienze professionali sopra indicate, sovente relatrice in dibattiti e conferenze prevalentemente orientate sulle politiche europee di coesione economica e sociale e sulla loro attuazione, sullo sviluppo e rigenerazione urbana, e sulle politiche giovanili.

partecipazione attiva a diverse iniziative di volontariato;

- Componente e/o Presidente di varie commissioni di gara per procedimenti di evidenza pubblica indetti dalla Pubblica Amministrazione;

- Stage presso la Commissione europea (11/1986-11/1987), Bruxelles, Fondo Europeo di Sviluppo Regionale (FESR);

- Tra il 1989 e il 1992, vari incarichi di consulenza presso diversi Istituti di, specializzati quali per esempio ECOTER, CENSIS, IRSPEL, ISFOL, ISRI etc.



## Dati personali

*Autorizzo il trattamento dei miei dati personali ai sensi del D. Lgs. 196/2003. Dichiaro sotto la mia responsabilità che, quanto riportato nel mio CV corrisponde al vero ai sensi e per gli effetti degli articoli 46 e 47 del Decreto del Presidente della Repubblica 28 dicembre 2000, n. 445 (Testo unico delle disposizioni legislative e regolamentari in materia di documentazione amministrativa), consapevole della responsabilità penale per il rilascio di dichiarazioni mendaci prevista dall'articolo 76 del predetto D.P.R.*

Roma, 5 settembre 2023

Serena Angioli